RO/SE Blech-verarbeitung

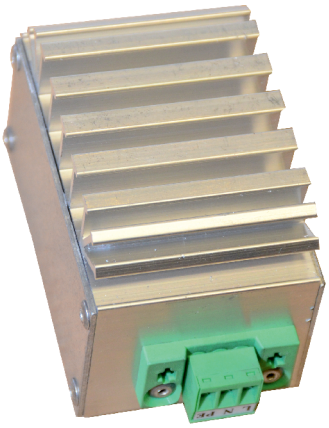

Waagrecht und senkrecht einsetzbar
Horizontal and vertical use

Typ 1 „LM-Small"

Widerstandsheizung / *Resistance Heating*

Ausführungen / *Performances:*

Heizungen mit integrierten Thermostat oder **Überhitzungsthermostat**
Heaters with integrated thermostat *or* ***Overheating thermostat***

Ein: ca. 28° C; *Aus: ca. 68°C* // *Max. Oberflächentemperatur: ca. 80°C*
On: about 28° C; Off: about 68°C // *Max. temperature of surface: about 80°C*

Leistungen *Power*	Spannungen *Voltage*	Gewicht *Weight*	Schutzart *Protection*	Anschluss *Connection*	Artikel Nr. // *Art. No.* int. Therm.	Überhitz-Th.//*Overh. Th.*
15 W	230 V AC/DC	226g	IP 54	Kabel / *Cable* 3x0,75mm²	00101522Kb1	00101522Kb2
20 W	230 V AC/DC	226g	IP 54	Kabel / *Cable* 3x0,75mm²	00102022Kb1	00102022Kb2
25 W	230 V AC/DC	226g	IP 54	Kabel / *Cable* 3x0,75mm²	00102522Kb1	00102522Kb2
15 W	24 V AC/DC	226g	IP 54	Kabel / *Cable* 3x0,75mm²	00101013Kb1	00101513Kb2
20 W	24 V AC/DC	226g	IP 54	Kabel / *Cable* 3x0,75mm²	00101513Kb1	00102013Kb2
25 W	24 V AC/DC	226g	IP 54	Kabel / *Cable* 3x0,75mm²	00102513Kb1	00102513Kb2

Aufgrund der geringen Gehäusegröße ist ein eingebautes Thermostat - Überhitzungsthermostat bei folgenden Leistungen nicht möglich
Due to the small size of housing a built-in thermostat - Overheat thermostat is not possible for the following performances

30 W	230 V AC/DC	226g	IP 54	Kabel / *Cable*	3x0,75mm²	00103022Kb0
50 W	230 V AC/DC	226g	IP 54	Kabel / *Cable*	3x0,75mm²	00105022Kb0
30 W	24 V AC/DC	226g	IP 54	Kabel / *Cable*	3x0,75mm²	00103013Kb0
50 W	24 V AC/DC	226g	IP 54	Kabel / *Cable*	3x0,75mm²	00105013Kb0

Montage / *mounting*: Clip für DIN Hutschiene EN 60715
clip for DIN rail EN 60715
wahlweise Schraubbefestigung / *optional screw fixing*

Bei Geräten mit Konfektionierung Steckeranschluss wird die Bezeichnung Kb der Artikelnummer ersetzt durch S3.
z. B. 01101022Kb0 Kabelanschluss = 01101022S30 Steckeranschluss
For devices with connector assembly item number Kb is replaced by S3
For example 01101022Kb0 wire = 01101022S30 connector

Spannungen 12V // 48V // 115V // 400V u.a. sind auf Anfrage möglich!
Voltages 12V // 48V // 115V // 400V are possible on request!

Anschlussplan / *Connection:*

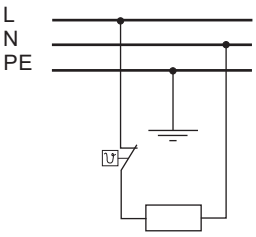

Maße / *Dimensions (L x B x H):*

93x53x55mm

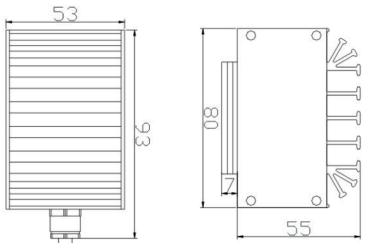

RO/SE Blechverarbeitung GmbH & Co. KG // Mooswiesenstraße 2 // D-84364 Bad Birnbach
Tel: 0049 (0) 8563-976 834 // ro-se@lm-heizungen.de // web: www.lm-heizungen.de